No 4 Décembre 2019 - Et si les élèves n’avaient pas d’étiquette ?

Résonances

MENSUEL DE L’ECOLE VALAISANNE

Et si les élèves n’avaient pas d’étiquette?

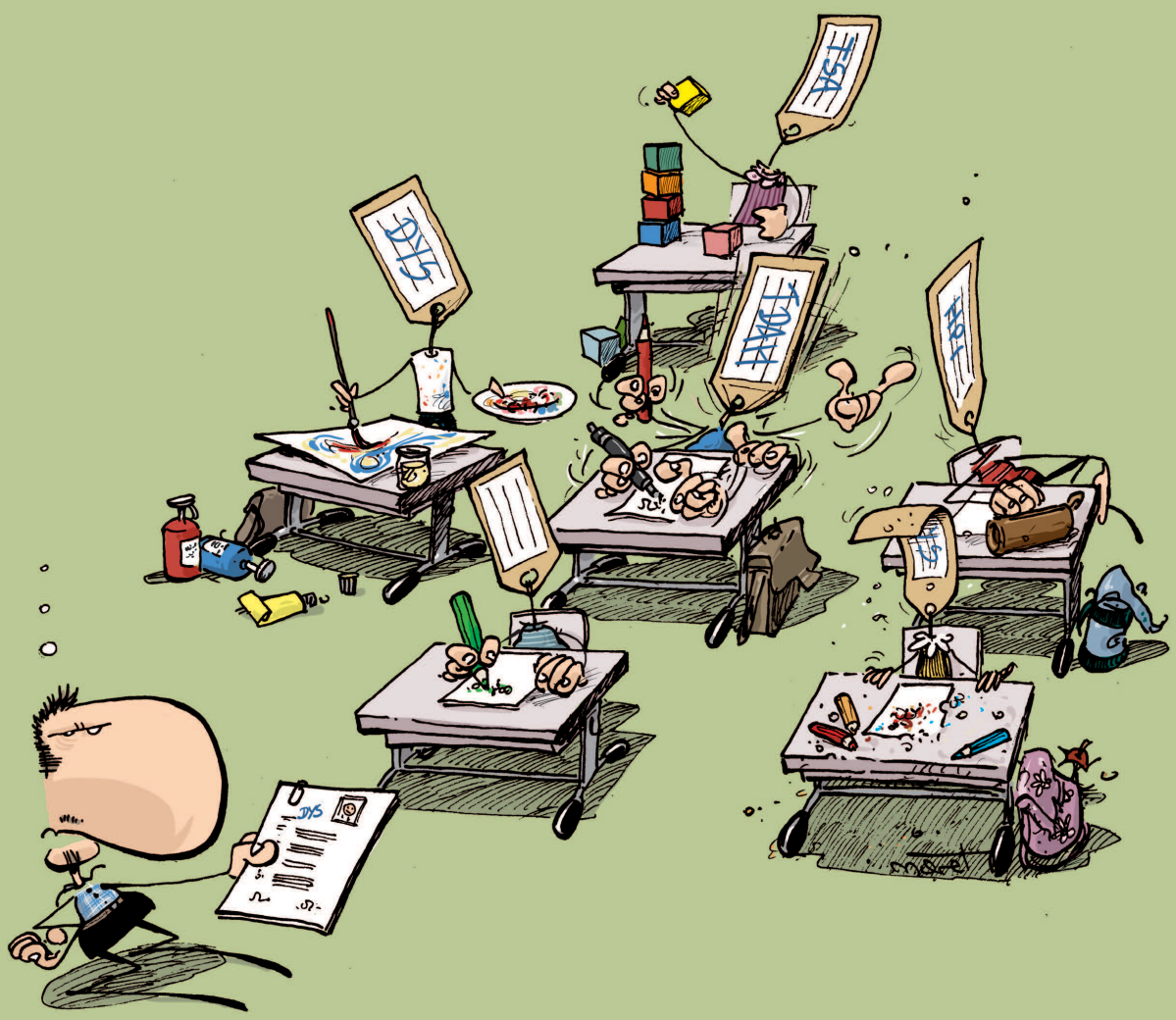

N°4 • Décembre 2019

Catégoriser, classer les élèves selon leurs besoins ?

Rating: Not Rated Yet
Price
Sales price 3,00 CHF

Ask a question about this product

Description

Ce dossier aborde la thématique des étiquettes et des surdiagnostics des élèves. Catégoriser, classer les élèves selon leurs besoins particuliers certes, mais jusqu’à quel degré de nuance par rapport à une normalité qui a tendance à devenir originalité ? L’étiquette n’est-elle pas parfois paradoxalement lourde à porter pour certains élèves, par exemple les DYS, HPI, TDAH, TSA ? Aucune réponse définitive dans ce dossier, mais des questionnements pour avancer dans la réflexion.